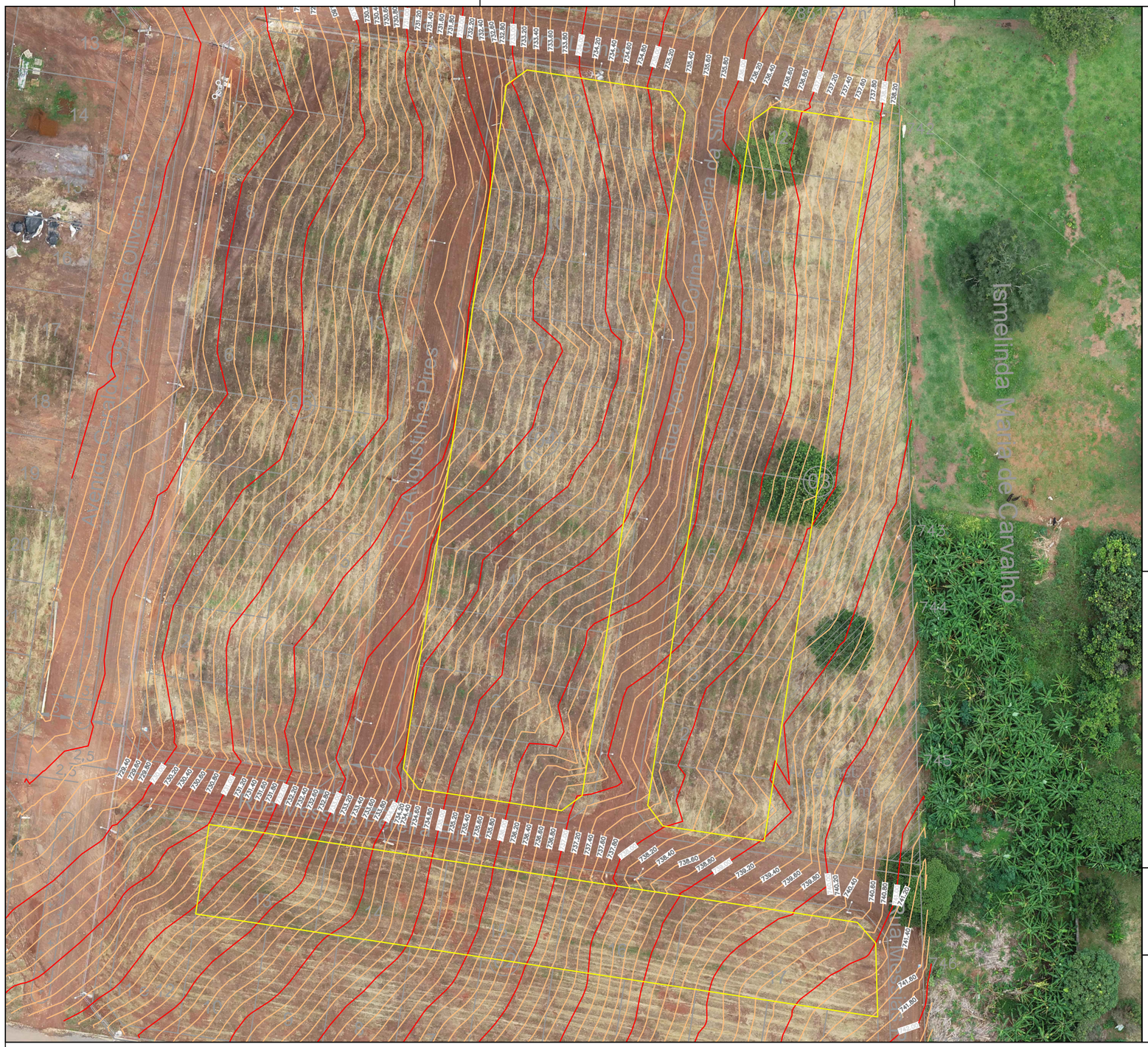



LOCALIZAÇÃO RESIDENCIAL VITÓRIA
ESC.: 1/3000

LEGENDA:

- POSTE
- MEIO FIO
- MURO
- CERCA
- PV

Levantamento Topográfico Planialtimétrico:

Realizado nas coordenadas planas UTM

Sistema de Referência SIRGAS 2000, FUSO 22 SUL

Meridiano Central: - 51°.

OBSERVAÇÕES:

Desenho elaborado tendo como base a planta urbanística apresentada pelo município de Taquaral de Goiás–GO.

LEVANTAMENTO TOPOGRÁFICO PLANIALTIMÉTRICO – QUADRAS 02, 03 e 04
ESC.: 1/1000

AGEHAB
Agência Goiana de Habitação

TOPOGRAFIA

LEVANTAMENTO PLANIALTIMÉTRICO CADASTRAL

ENDEREÇO: Rua Vereadora Corina Moreira da Silva, QD. 02, 03 e 04, Residencial Nossa Senhora de Fátima.

PROPRIETÁRIO: AGÊNCIA GOIANA DE HABITAÇÃO - AGEHAB
CNPJ: 01.274.240/0001-47

AUTOR: CLAUDIO HUMBERTO CARDON
CREA: 22414/D-GO

CONTEÚDO:
- LEVANTAMENTO PLANIALTIMÉTRICO
- PLANTA DE LOCALIZAÇÃO

MUNICÍPIO: TAQUARAL DE GOIÁS

ÁREA DO TERRENO:	DESENHO:	ESCALA:	FOLHA:
47.076,88 m²	Claudio Cardon	Indicada	01/01
ART: 1020240036840	**PROGRAMA:** AUTOCAD - 2023 **DATA:** FEV/2024	**FORMATO:** A3 (420x297mm)	

IMPORTANTE: ANTES DA EXECUÇÃO, VERIFICAR A COMPATIBILIDADE COM PROJETOS COMPLEMENTARES: EXECUTIVO, ESTRUTURAL, ELÉTRICO E HIDRÁULICO.